

INCONTRI DA MAMMA A MAMMA DI BELLINZONA, GIUGNO 2022

7 giugno 14:00 – 16:00 portare il neonato con Bea

14 giugno 14:00 – 16:00 l'allattamento e i ritmi del sonno del neonato con Patrizia

21 giugno 14:00 – 16:00 il pianto del neonato con Romina

28 giugno 14:00 – 16:00 la depressione post partum con la Psicologa Vanessa Ostini
Galli

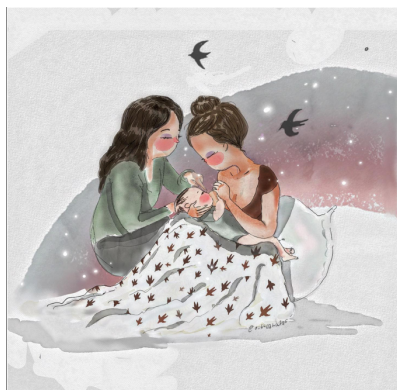

Vi aspettiamo, passate parola! 😊

C/O Studio Levatrice

Via Pedotti 10

6500 Bellinzona

Iscrizione obbligatoria inviando una email a:

segreteria@nascerebene.ch

indicando: nome, sede, numero di telefono, data dell'incontro